



Demontaż kominków wentylacyjnych i zamawianie otworów wentylacyjnych

Nawiewnik ciśnieniowy okienny 5-30m³/h

Wymiana stolarki okiennej

- przestrzestnienie między ościeżnicą okna a ościeżem wypełnić styropianem

K

RZUT PARTERU

STAROSTWO POWIATOWE
W WALBRZYCHU

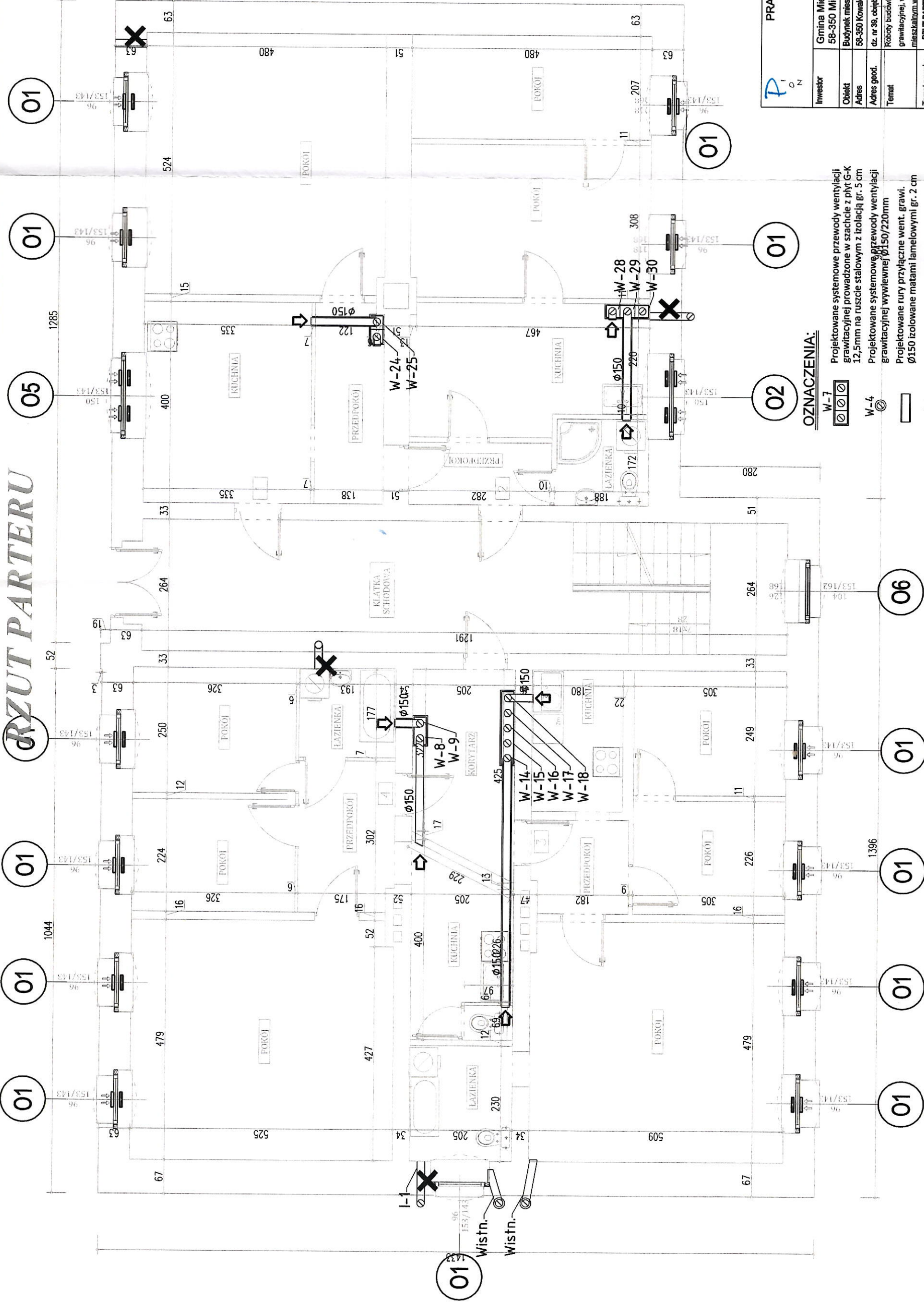

OZNACZENIA:

- W-7 Projektowane systemowe przewody wentylacji grawitacyjnej prowadzone w szachtach z płyt G-K 12,5mm na ruszcie stalowym z izolacją gr. 5 cm
- W-4 Projektowane systemowe przewody wentylacji grawitacyjnej wywiewnej Ø150/220mm
- W-1 Projektowane rury przyłączone went. grawi. Ø150 izolowane matami lamelowymi gr. 2 cm
- I-1 Istniejące przewody wentylacji grawitacyjnej pozostające w użytkowaniu
- 200cm² Projektowane przewody wentylacji grawitacyjnej nawiewnej
- Demontaż kominków wentylacyjnych i zamurowanie otworów wentylacyjnych
- Nawiewnik ciśnieniowy okienny 5-30m³/h
- Wymiana stolarki okiennej - przesłonięcie między ościeżnicą okna a ościeżem wypełnić styropianem

PRACOWNIA PROJEKTOWA PION Piotr Wajsborg SIEDZIBA UL. WALBRZYSKA 10 58-100 ŚWIDNICA	
Inwestor	Gmina Mieroszów 58-350 Mieroszów, ul. Niepodległości 1
Obiekt	Budynek mieszkalny wielorodzinny
Adres	58-360 Kowalewa, ul. Walbrzyńska 57
Adres geod.	dz. nr 39, objętość Kowalewa 2, identyfikator działki: 022106_5.0002.39
Temat	Roboty budowlane remontu dachu, przebudowy wentylacji grawitacyjnej, wymiany stolarki okiennej i drzwiowej w budynku mieszkalnym wielorodzinnym przy ul. Walbrzyńskiej 57 w Kowalewie
Temat rysunku	RZUT PARTERU - WENTYLACJA, WYMIANA STOLARKI
Instal. sanitarna:	Inż. i rysunek
Projektant	mgr inż. Piotr Wajsborg
Sprawdzający	mgr inż. Alicja Koszewska
Projektant	inż. Adam Golembiewski
Sprawdzający	mgr inż. Andrzej Hryciuk
Skala	1:75
Faza	PROJEKT
Instal./konstr.	BRANŻA
Nr rysunku	KS-02

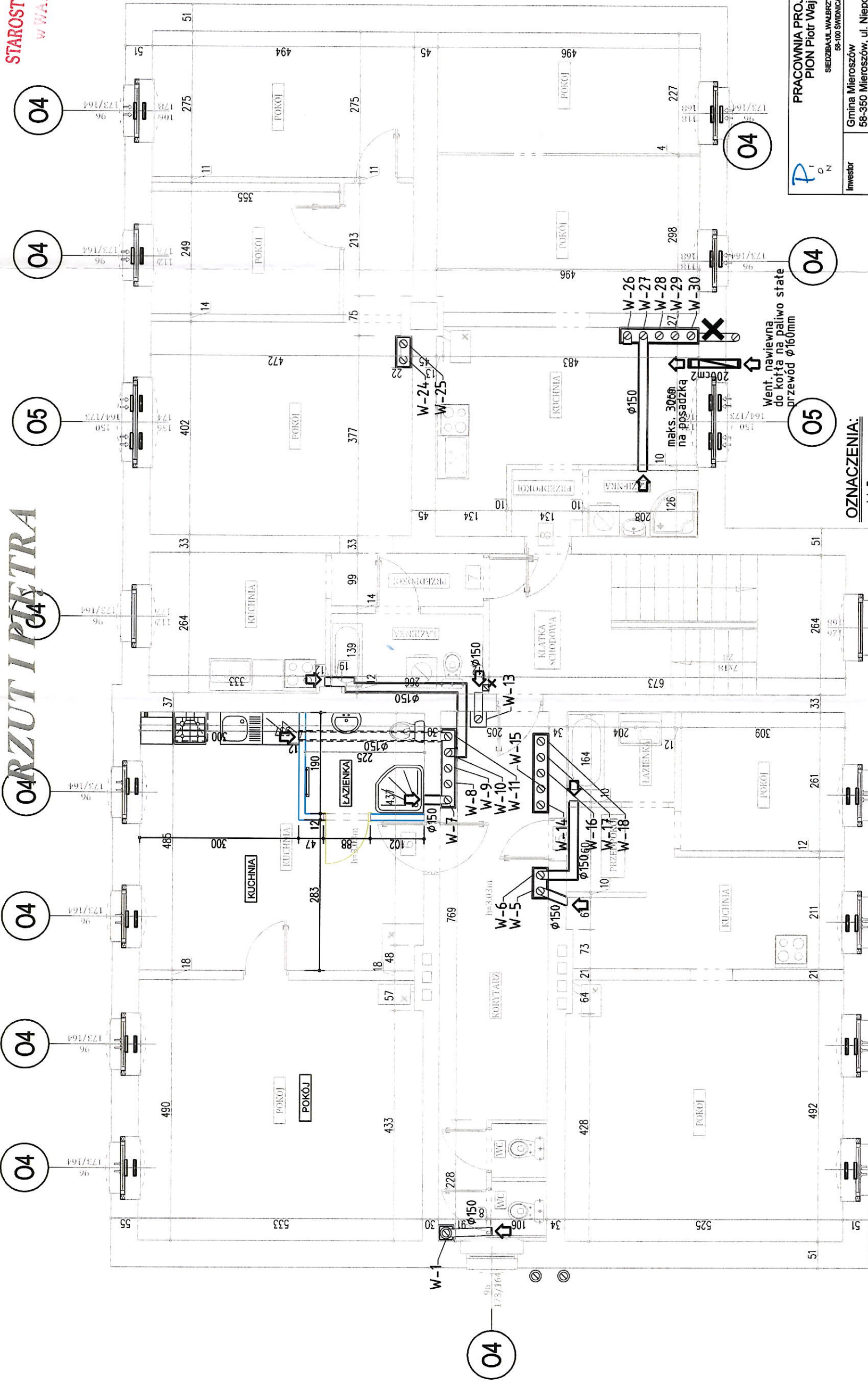

OZNACZENIA:

- W-7 Projektowane systemowe przewody wentylacji grawitacyjnej prowadzone w szachcie z płyt G-K 12,5mm na ruszcie stalowym z izolacją gr. 5 cm
- W-4 Projektowane systemowe przewody wentylacji grawitacyjnej wywiewnej Ø150/220mm
- W-1 Projektowane rury przyłączone went. grawi. Ø150 izolowane matami lamelowymi gr. 2 cm
- I-1 Istniejące przewody wentylacji grawitacyjnej pozostające w użytkowaniu
- 200cm² Projektowane przewody wentylacji grawitacyjnej nawiewnej
- X Demontaż kominków wentylacyjnych i zamurowanie otworów wentylacyjnych
- 5-30m³/h Nawiewnik ciśnieniowy okienny 5-30m³/h
- Wymiana stolarki okiennej - przestrzenie między ościeżnicą okna a ościeżem wypełnić styropianem

PRACOWNIA PROJEKTOWA PION Piotr Wajsberg SIEDZIBA UL. WALBRZYŃSKA 10 58-100 ŚWIDNICA	
Investor	Gmina Mieroszów 58-350 Mieroszów, ul. Niepodległości 1
Obiekt	Budynek mieszkalny wielorodzinny
Adres	58-350 Kowalowa, ul. Walbrzyńska 57
Adres geod.	dz. nr 98, obręb Kowalowa 2, identyfikator działki 022/06_5.0002.39
Temat	Roboty budowlane remontu dachu, przebudowy wentylacji grawitacyjnej, wymiany stolarki okiennej i drzwiowej w budynku mieszkalnym wielorodzinnym przy ul. Walbrzyńskiej 57 w Kowalowej
Temat rysunku	RZUT I PIĘTRA - WENTYLACJA, WYMIANA STOLARKI
Instal. sanitarnie:	Inię i nazwisko
Projektant	mgr inż. Piotr Wajsberg
Sprawdzający	mgr inż. Alicja Koszewar
Projektant	inż. Adam Golembiewski
Sprawdzający	mgr inż. Andrzej Hryciuk
Skala	1:75
Nr rysunku	KS-03
Data	20.05.2024
Branda	
Inst./Konst.	

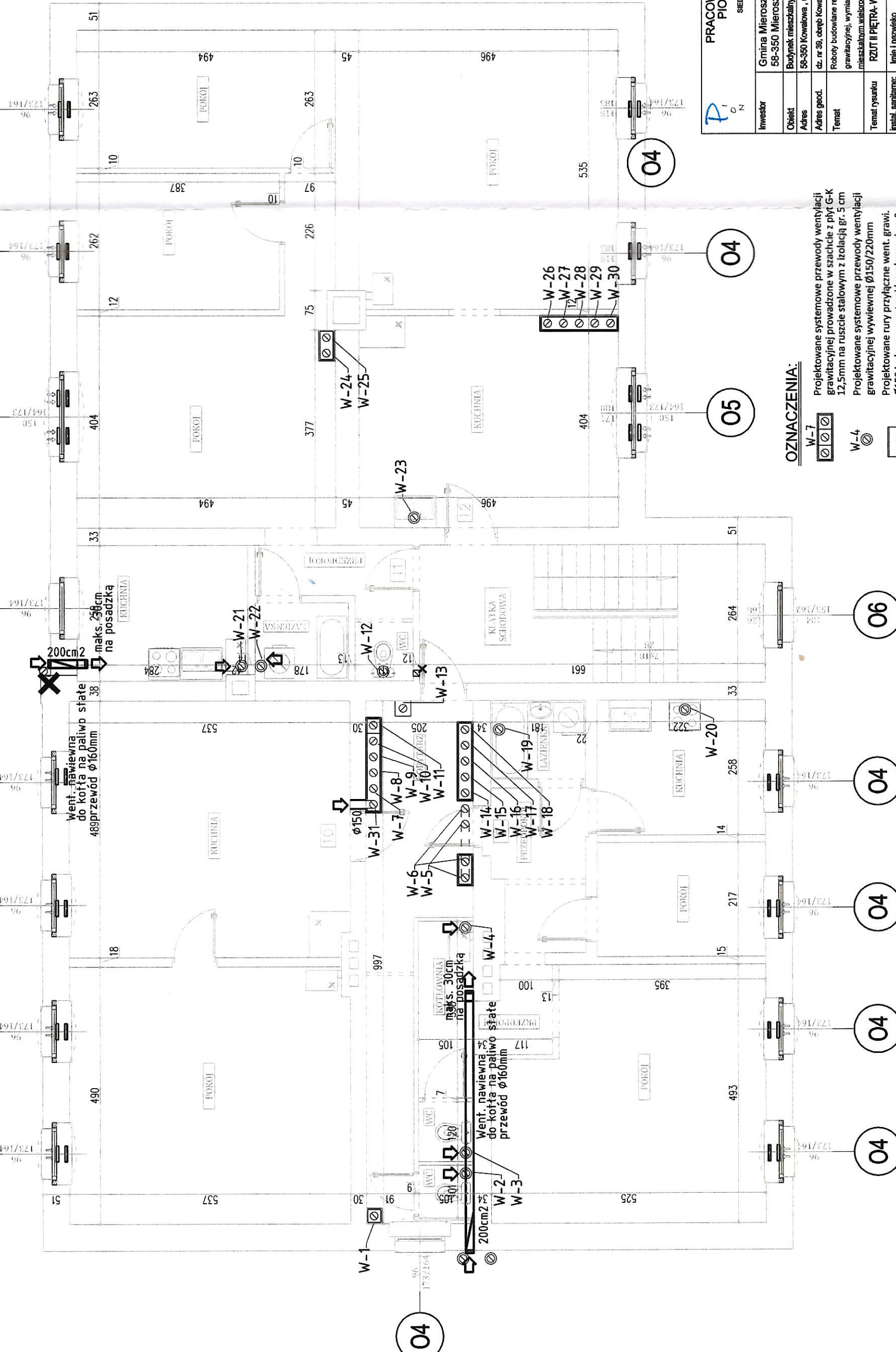

OZNACZENIA:

-

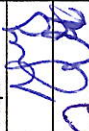
<div><div>PION</div><div>PRACOWNIA PROJEKTOWA PION Piotr Wajsberg</div><div>SIEDZIBA UL. WAŁBRZYSKA 10 58-100 ŚWIDNICA</div></div>									
Investor		Gmina Mieroszków 58-350 Mieroszków, ul. Niepodległości 1							
Obiekt		Budynek mieszkalny wielorodzinny							
Adres		58-350 Kowalewa, ul. Wałbrzyskiej 57							
Adres geod.		dz. nr 38, obręb Kowalewa 2, identyfikator działki 022/106, 5.0002.39							
Temat		Roboty budowlane remontu dachu, przebudowy wentylacji grawitacyjnej, wymiany stolarki okiennej i drzwiowej w budynku mieszkalnym wielorodzinnym przy ul. Wałbrzyskiej 57 w Kowalewie							
Temat rysunku		RZUT I PIĘTRA- WENTYLACJA, WYMIANA STOLARKI							
Instal. sanitarnie:		Linia i nazwisko		Nr upr.		Podpis			
Projektant Inst. sanitarnie		mgr inż. Piotr Wajsberg		LBS/0176/PBSZ/1					
Sprawdzający Inst. sanitarnie		mgr inż. Alicja Koszewar		LBS/0062/PIPOCS/11					
Projektant konst.		inż. Adam Golembiewski		60/005/S/13					
Sprawdzający konst.		mgr inż. Andrzej Hryciuk		A.U/H 262/18					
Skala 1:75		Feza PROJEKT ARCH.SZUD.		Branta Inst./Monstr.		Data 20.06.2024		Nr rysunku KS-04	



Projektowane systemowe przewody wentylacji grawitacyjnej prowadzone w szachcie z płyt G-K 12,5mm na ruszcie stalowym z izolacją gr. 5 cm

Projektowane systemowe przewody wentylacji grawitacyjnej wywiewnej $\varnothing 150/220$ mm

Projektowane rury przyłączone went. grzewi. $\varnothing 150$ izolowane matami lamelowymi gr. 2 cm





Istniejące przewody wentylacji grawitacyjnej pozostające w użytkowaniu

Projektowane przewody wentylacji grawitacyjnej nawiewnej

Demontaż kominków wentylacyjnych i zamurowanie otworów wentylacyjnych

Nawiewnik ciśnieniowy okienny 5-30m³/h

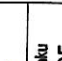
Wymiana stolarki okiennej
- przestrzelenie między ościeżnicą okna a ościeżem wypełnić styropianem

<div><div><div>P</div><div>i</div><div>O</div><div>N</div></div><div>PRACOWNIA PROJEKTOWA PION Piotr Wajsberg SIEDZIBA UL. WAŁBRZYSKA 10 58-100 ŚWIDNICA</div></div>				
Inwestor	Gmina Mieroszków 58-350 Mieroszków, ul. Niepodległości 1			
Obiekt	Budynek mieszkalny wielorodzinny			
Adres	58-350 Kowalowa, ul. Wałbrzyskiej 57			
Adres geod.	dz. nr 39, obręb Kowalowa 2, Identyfikator działki: 022/106_5.0002.39			
Temat	Roboty budowlane remontu dachu, przebudowy wentylacji grawitacyjnej, wymiany stolarki okiennej i drzwiowej w budynku mieszkalnym wielorodzinnym przy ul. Wałbrzyskiej 57 w Kowalowej			
Temat rysunku	RZUT PODDASZA - WENTYLACJA, WYMIANA STOLARKI			
inicial, satiname:	Imię i nazwisko	Nr up.	Podpis	
Projektant Inż. satiname	mgr inż. Piotr Wajsberg	LBS/M176/PBS/21		
Sprawdzający Inż. satiname	mgr inż. Alicja Koszwarz	LBS/00526/PBS/11		
Projektant konst.	inż. Adam Golembiewski	60/DOS/13		
Sprawdzający konst.	mgr inż. Andrzej Hryciuk	ALUF 252/79		
Skala 1:75	Faza PROJEKT ARCH-ŚUD.	Branda Inż./Konstr.	Data 20.05.2024	Nr rysunku KS-05

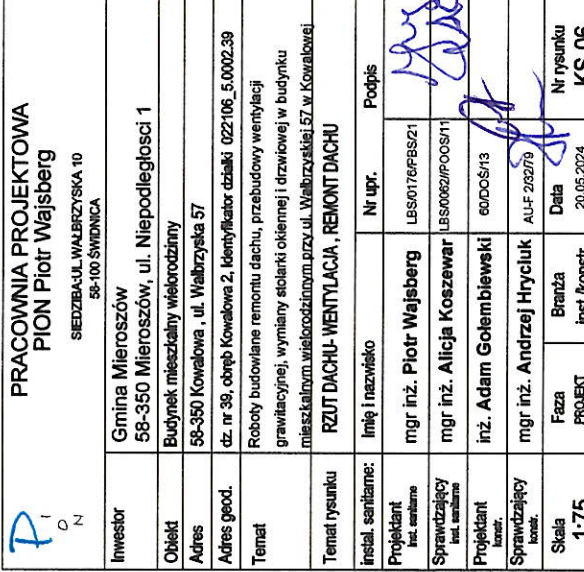



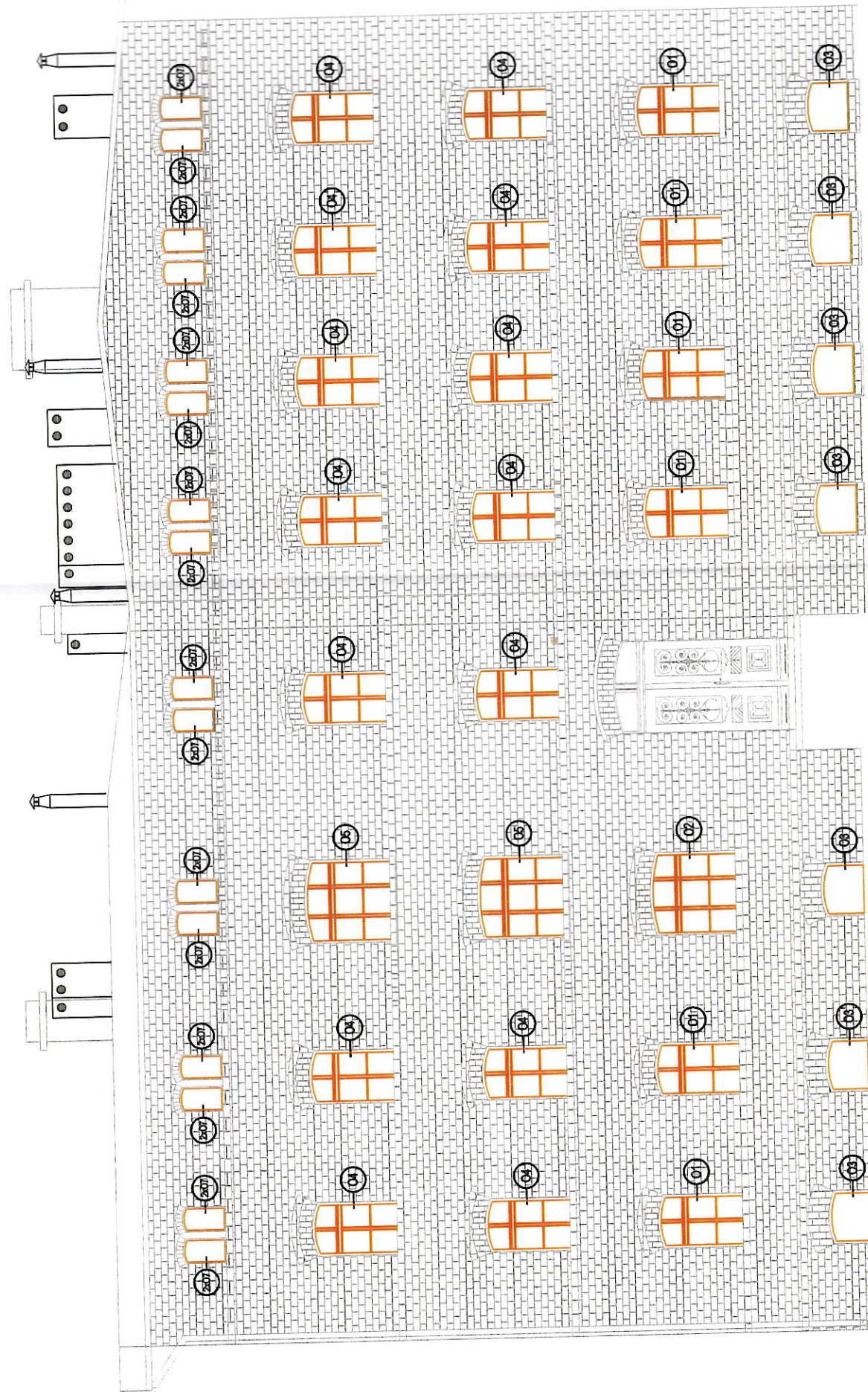

Wymiana stolarki okiennej
- przestrzenie między ościeżnicą okna
a ościeżem wypełnić styropianem

Demontaż kominków wentylacyjnych i zamurowanie otworów wentylacyjnych

ELEWACJA FRONTOWA

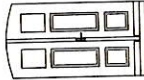
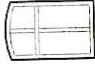

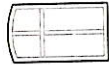
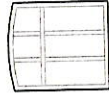
ZESTAWIENIE STOLARKI OKIENNEJ





ZESTAWIENIE STOLARKI OKIENNEJ								
OZNACZENIE	D1	O1	O2	O3	O4	O5	O6	O7
SCHEMAT								
Zewn. wymiary	Sz 129 cm	100 cm	154 cm	100 cm	100 cm	154 cm	108 cm	48 cm
ościeżnicy	H _z 222+10 cm	145+10 cm	145+10 cm	68+10 cm	165+10 cm	165+10 cm	154+10 cm	75+6 cm
ILOŚĆ OGÓŁEM	1 szt.	20 szt.	3 szt.	7 szt.	28 szt.	4 szt.	4 szt.	40 szt.
ILOŚĆ DO WYMIANY	1 szt.	20 szt.	3 szt.	7 szt.	28 szt.	4 szt.	4 szt.	40 szt.
UWAGI:	drewno, kolor dąb o U _{wst} =1,3	PCV, białe, U _{wst} =0,9 ruchomy słupek	PCV, białe, U _{wst} =0,9 ruchomy słupek	PCV, białe, U _{wst} =0,9 ruchomy słupek	PCV, białe, U _{wst} =0,9 ruchomy słupek	PCV, białe, U _{wst} =0,9	PCV, białe, U _{wst} =0,9 ruchomy słupek	PCV, białe, U _{wst} =0,9

UWAGA:

Wymiary stolarki okiennej i drzwiowej określone w dokumentacji projektowej należy traktować wyłącznie jako wartości orientacyjne, które nie mogą zostać użyte jako wielkości zamówieniowe.

Wykonawca przed dokonaniem zamówienia nowej stolarki zobowiązany jest do przeprowadzenia weryfikacji z natury jej ilości i wielkości po wcześniejszym przeprowadzeniu demontażu istniejącej stolarki i odpowiednim przygotowaniu otworów.

Przygotowane zamówienie stolarki należy przedstawić Inspektorowi nadzoru do akceptacji. Po uzyskaniu pisemnej akceptacji Inspektora nadzoru Wykonawca może dokonać zamówienia

				PRACOWNIA PROJEKTOWA PION Piotr Wajsberg SIEDZISKA W. WALCZYŃSKA 10 58-100 ŚWIDNICA			
Inwestor		Gmina Mieroszków 58-350 Mieroszków, ul. Niepodległości 1					
Obiekt		Budyniek mieszkalny wielorodzinny					
Adres		58-350 Kowalowa , ul. Walburskiej 57					
Adres geod.		dz. nr 39, obręb Kowalowa 2, identyfikator działki 0221/06_5.0002.39					
Temat		Roboty budowlane remontu dachu, przebudowy wentylacji grawitacyjnej, wymiany stolarki okiennej i drzwiowej w budynku mieszkalnym wielorodzinnym przy ul. Walburskiej 57 w Kowalowie					
Temat rysunku		ELEWACJA FRONTOWA- WENTYLACJA, WYMIANA STOLARKI					
Instal. sanitarna:		Imię i nazwisko		Nr upr.		Podpis	
Projektant Inż. ustalamo		mgr inż. Piotr Wajsberg		LB/S/076/FBS/21			
Sprawdzający Inż. ustalamo		mgr inż. Alicja Koszewar		LB/S/0062/IF/00S/11			
Projektant konstr.		inż. Adam Golembiewski		60/00S/13			
Sprawdzający konstr.		mgr inż. Andrzej Hryciuk		AUF-202/19			
Skala 1:100		Faza PROJEKT ARCH.-BUD.		Branża Inst./konstr.		Nr rysunku KS-07	

ELEWACJA TYLNA

STAROSTWO POWIATOWE
W WALBRZYSZACH

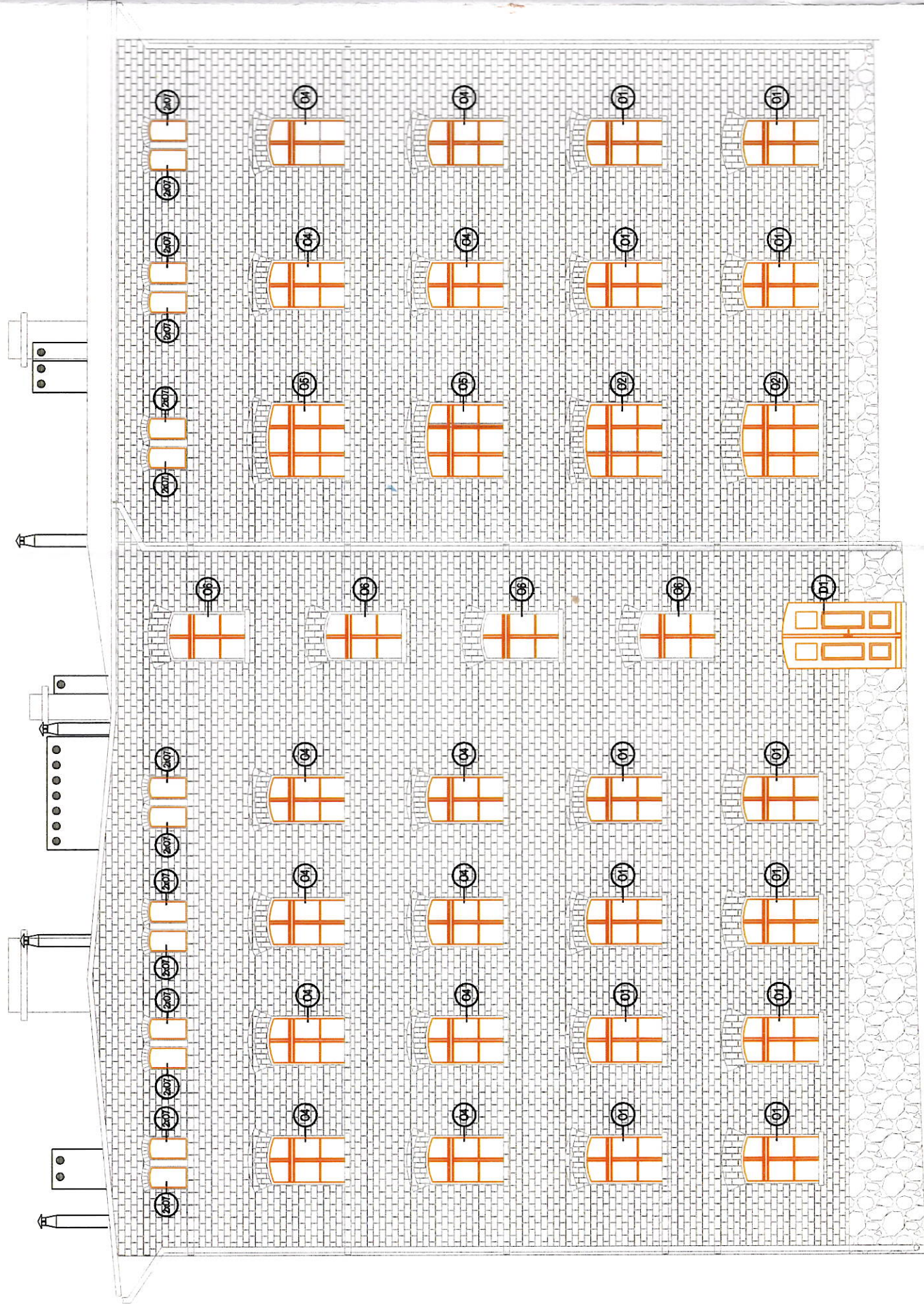

UWAGA:
Wymiany stolarki okiennej i drzwiowej określone w dokumentacji projektowej należy traktować wyłączenie jako wartości orientacyjne, które nie mogą zostać użyte jako wielkości zamówieniowe. Wykonawca przed dokonaniem zamówienia nowej stolarki zobowiązany jest do przeprowadzenia weryfikacji z natury jej ilości i wielkości po wcześniejszym przeprowadzeniu demontażu istniejącej stolarki i odpowiednim przygotowaniu otworów.
Przygotowane zamówienie stolarki należy przedstawić Inspektorowi nadzoru do akceptacji. Po uzyskaniu pisemnej akceptacji Inspektora nadzoru Wykonawca może dokonać zamówienia

PION		PRACOWNIA PROJEKTOWA PION Piotr Wajsberg SIEDZIBA UL. WALBRZYSKA 10 55-100 ŚWIDNICA	
Investor	Gmina Mieroszów	58-350 Mieroszów, ul. Niepodległości 1	
Objekt	Budynek mieszkalny wielorodzinny		
Adres	58-350 Kowalowa, ul. Walbrzyska 57		
Adres geod.	dz. nr 39, obręb Kowalowa 2, identyfikator działki 022/08_5.0002.39		
Temat	Roboty budowlane remontu dachu, przebudowy wentylacji grawitacyjnej, wymiany stolarki okiennej i drzwiowej w budynku mieszkalnym wielorodzinnym przy ul. Walbrzyskiej 57 w Kowalowej		
Temat rysunku	ELEWACJA TYLNA - WENTYLACJA, WYMIANA STOLARKI		
Instal. sanitarnie:	Instal. sanitarna	Instal. sanitarna	Podpis
Projektant	mgr inż. Piotr Wajsberg	mgr inż. Alicja Kozewar	mgr inż. Adam Golembiewski
Sprawdzający	mgr inż. Alicja Kozewar	mgr inż. Andrzej Hryciuk	mgr inż. Andrzej Hryciuk
Projektant	inż. Adam Golembiewski	mgr inż. Andrzej Hryciuk	mgr inż. Andrzej Hryciuk
Sprawdzający	mgr inż. Andrzej Hryciuk	mgr inż. Andrzej Hryciuk	mgr inż. Andrzej Hryciuk
Skala	1:100	Faza	Nr rysunku
		Projekt	KS-08
		Inst./konstr.	
		Data	20.05.2024



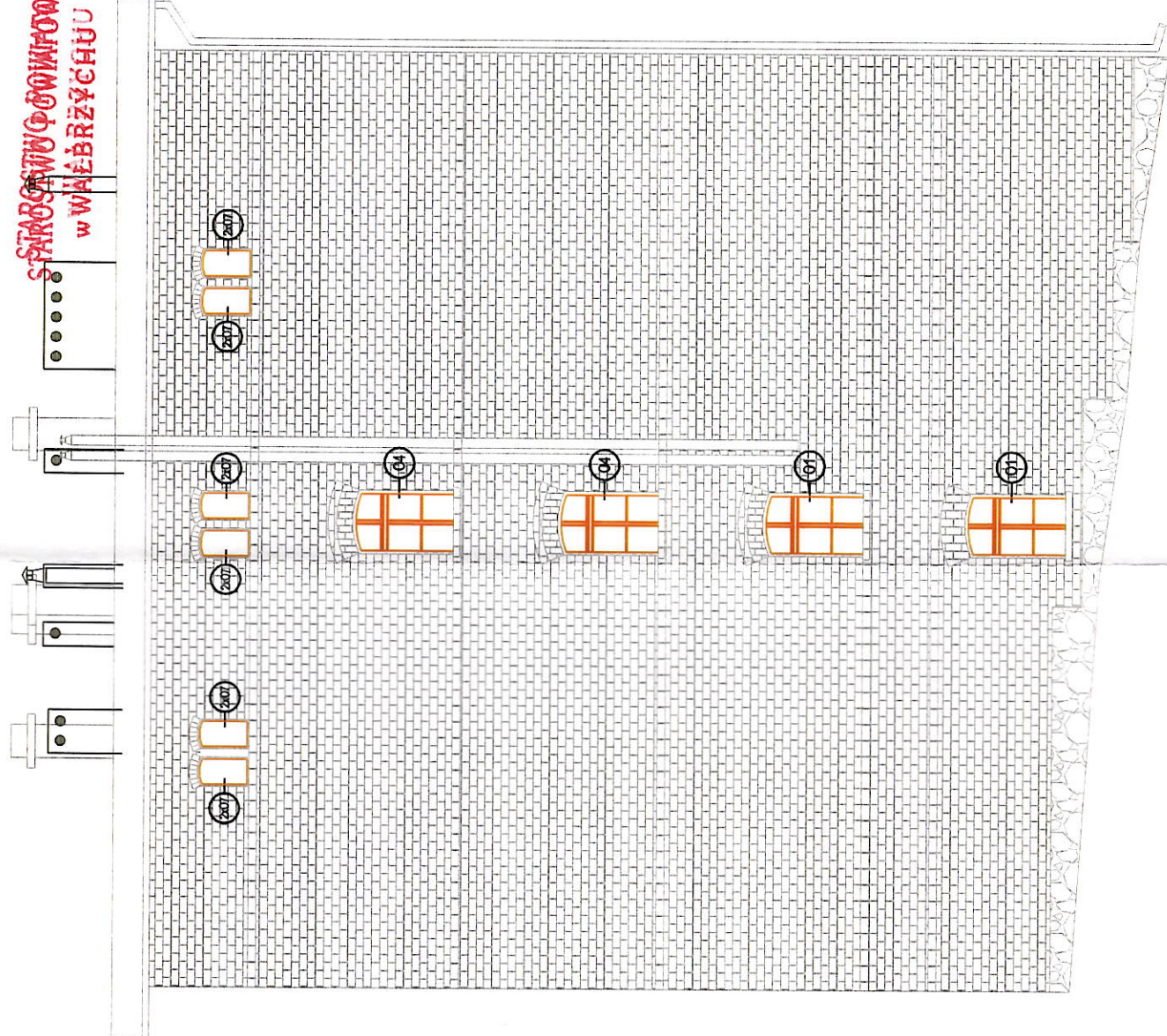

ZESTAWIENIE STOLARKI OKIENNEJ										
OZNACZENIE	D1	O1	O2	O3	O4	O5	O6	O7		
SCHEMAT										
	Sz	129 cm	100 cm	154 cm	100 cm	154 cm	108 cm	48 cm		
	Hx	222+10 cm	145+10 cm	145+10 cm	165+10 cm	165+10 cm	154+10 cm	75+6 cm		
	IŁOŚĆ OGÓŁEM	1 szt.	20 szt.	3 szt.	7 szt.	4 szt.	4 szt.	40 szt.		
IŁOŚĆ DO WYMIANY	1 szt.	20 szt.	3 szt.	7 szt.	28 szt.	4 szt.	4 szt.	40 szt.		
UWAGI:	drewno, kolor dęb o U _{nn} =1,3	PCV, białe, U _{nn} =0,9 ruchomy słupek	PCV, białe, U _{nn} =0,9 ruchomy słupek	PCV, białe, U _{nn} =0,9 ruchomy słupek	PCV, białe, U _{nn} =0,9 ruchomy słupek	PCV, białe, U _{nn} =0,9 ruchomy słupek	PCV, białe, U _{nn} =0,9 ruchomy słupek	PCV, białe, U _{nn} =0,9		

**SPAROSTWOPOWOŚĆ
w WĄBRZECHU**



UWAGA: Wymiary stolarki okiennej i drzwiowej określone w dokumentacji projektowej należy traktować wyłącznie jako wartości orientacyjne, które nie mogą zostać użyte jako wielkości zamówieniowe. Wykonawca przed dokonaniem zamówienia nowej stolarki zobowiązany jest do przeprowadzenia weryfikacji z natury jej ilości i wielkości po istniejącym przeprowadzeniu demontażu istniejącej stolarki i odpowiednim przygotowaniu otworów.

Przygotowane zamówienie stolarki należy przedstawić Inspektorowi nadzoru do akceptacji. Po uzyskaniu pisemnej akceptacji Inspektora nadzoru Wykonawca może dokonać zamówienia

	PRACOWNIA PROJEKTOWA PION Piotr Wajsborg SIEDZIBA UL. WAŁBRZYSKA 10 58-100 ŚNODNICA			
	Investor	Gmina Mieroszów 58-350 Mieroszów, ul. Niepodległości 1		
	Obiekt	Budynek mieszkalny wielorodzinny		
	Adres	58-350 Kowalewa , ul. Wałbrzyskiej 57		
	Adres geod.	dz. nr 38, objęty Kowalewa 2, identyfikator działki 022/106_5,0002.39		
	Temat	Roboty budowlane remontu dachu, przebudowy wentylacji grawitacyjnej, wymiany stolarki okiennej i drzwiowej w budynku mieszkalnym wielorodzinnym oraz ul. Wałbrzyskiej 57 w Kowalewi		
	Temat rysunku	ELEWACJE BOCZNE- WENTYLACJA , WYMIANA STOLARKI		
Instal. sanitarnie:	linię i nazwisko			
Projektant Inst. sanitarnie	mgr inż. Piotr Wajsborg	Nr upr.		Podpis
Sprawdzający Inst. sanitarnie	mgr inż. Alicja Koszwarz	LBS/0062/POOS/11		
Projektant konstr.	inż. Adam Golembiewski	60/DGS/13		
Sprawdzający konstr.	mgr inż. Andrzej Hryciuk	AULF 232/19		
Skala 1:100	Faza PROJEKT ARCH.-BUD.	Branta Inst./konstr.	Data 20.05.2024	Nr rysunku KS-09